MIEJSCOWY PLAN ZAGOSPODAROWANIA PRZESTRZENNEGO TERENU CMENTARZA
W REJONIE ULIC TELIGI I GOMBROWICZA

SKALA 1:1000

Załącznik nr 1
do Uchwały Nr
Rady Miasta Milanówka
z dnia 2026 roku

0 25 50 75 100 m

IB 2434 Henryków

1KDD 1MNW 2MNW 1KR 3MNW 1KDL 2KDD 4MNW 4KDD 1MNW-U 5KDD 14MNW 5MNW 6KDD 6MNW 2U 3KDD 7MNW 1ZP 8MNW 1U 3U 7KDD 2ZP 3KR 4U 8KDD 15MNW 3ZP 1CC AZP 59-63/54 9KDD 4ZP AZP 59-63/45 10KDD 4KR 5U 9MNW AZP 59-63/56 6U 7U 11KDD 10MNW 16MNW 17MNW 11MNW 1MWW 12KDD 12MNW 13KDD 13MNW 14KDD 15KDD 16KDD

Strefa III

MN KDW KD-D MU MU1 M M1 KUD MNU-1 KDW-2 KDW-1 MNU-4 KDW-1

POLITYKA PRZESTRZENNA

- A — TERENY POSIADAJĄCE PLANY ZAGOSPODAROWANIA PRZESTRZENNEGO NA KTÓRYCH POLITYKA POWINNA BYĆ PROWADZONA WG. TYCH PLANÓW
- B_1 — TERENY, DLA KTÓRYCH PLANY ZAGOSPODAROWANIA PRZESTRZENNEGO POWINNY BYĆ OPRACOWANE I OPRACOWANE W PIERWSZEJ KOLEJNOŚCI, A POLITYKA PRZESTRZENNA PROWADZONA WG. TYCH PLANÓW
- B_2 — TERENY, DLA KTÓRYCH PLANY ZAGOSPODAROWANIA PRZESTRZENNEGO POWINNY BYĆ OBOWIĄZUJĄCE I OPRACOWANE W DRUGIEJ KOLEJNOŚCI, A POLITYKA PRZESTRZENNA PROWADZONA WG. TYCH PLANÓW

KIERUNKI ROZWOJU

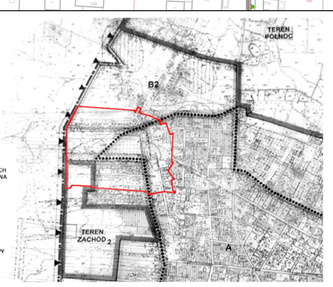
- TERENY ZURBANIZOWANE I PRZEZNACZONE DO URBANIZACJI W PLANIE OGÓLNYM MIASTA, NA KTÓRYCH POLITYKA PRZESTRZENNA POWINNA BYĆ PROWADZONA ZGODNIE Z TYM PLANEM
- TERENY ZWIĄZANE Z FUNKCJĄ SPORTOWO - REKREACYJNĄ MIASTA ORAZ ZIELENIĄ OCHRONNĄ Z ZAKAZEM ROZBUDOWY FUNKCJI NIE ZWIĄZANYCH Z REKREACJĄ.

POZOSTAŁE TERENY ZNAJDUJĄCE SIĘ W GRANICACH ADMINISTRACYJNYCH MIASTA

- TEREN ZACHÓD — TEREN DO PRZEKSZTAŁCENIA W KIERUNKU ZABUDOWY MIESZKANIOWEJ ORAZ PROGRAMU WSKAZANEGO W PLANIE OGÓLNYM MIASTA.

TERENY I OBIEKTY PRAWNIE CHRONIONE

- STREFA OCHRONY KONSERWATORSKIEJ



WYRYS ZE STUDIUM UWARUNKOWAŃ I KIERUNKÓW ZAGOSPODAROWANIA PRZESTRZENNEGO MIASTA MILANÓWKA UCHWALONEGO UCHWAŁĄ NR 195/LV/98 RADY MIASTA MILANÓWKA Z DNIA 10 MARCA 1998 R.

OZNACZENIA GRAFICZNE BĘDĄCE USTALENIAMI PLANU

- GRANICA OBSZARU OBJĘTEGO PLANEM
- LINIE ROZGRANICZAJĄCE TERENY O RÓŻNYM PRZEZNACZENIU LUB RÓŻNYCH ZASADACH ZAGOSPODAROWANIA
- NIEPRZEKRACZALNE LINIE ZABUDOWY
- DRZEWA SZCZEGÓLNIE WARTOŚCIOWE DO ZACHOWANIA
- STREFY ZIELENI
- STREFY OCHRONY KONSERWATORSKIEJ STANOWISK ARCHEOLOGICZNYCH
- OBJĘTY OCHRONĄ W PLANIE ZABYTKOWY CMENTARZ, UJĘTY W GMINNEJ EWIDENCJI ZABYTKÓW
- CIĄGI PIESZE DO ZACHOWANIA
- 10.0 — ZWYMIAROWANE ODLEGŁOŚCI W METRACH

PRZEZNACZENIE TERENÓW OZNACZONE SYMBOLAMI

- MNW — TERENY ZABUDOWY MIESZKANIOWEJ JEDNORODZINNEJ WOLNOSTOJĄCEJ
- MWW — TERENY ZABUDOWY MIESZKANIOWEJ WIELORODZINNEJ WOLNOSTOJĄCEJ
- MNW-U — TERENY ZABUDOWY MIESZKANIOWEJ JEDNORODZINNEJ WOLNOSTOJĄCEJ LUB USŁUG
- U — TERENY USŁUG
- ZP — TERENY ZIELENI URZĄDZONEJ
- CC — TEREN CMENTARZA CZYNNEGO
- KDL — TEREN DROGI LOKALNEJ
- KDD — TERENY DRÓG DOJAZDOWYCH
- KR — TERENY KOMUNIKACJI DROGOWEJ WEWNĘTRZNEJ

POZOSTAŁE OZNACZENIA ELEMENTÓW INFORMACYJNYCH NIEBĘDĄCYCH USTALENIAMI PLANU

- 55/20 — GRANICE I NUMERY DZIAŁEK EWIDENCYJNYCH
- UL. WSPÓLNA — NAZWY ULIC
- GRANICA MIASTA MILANÓWKA
- GRANICA STREFY OCHRONY SANITARNEJ WOKÓŁ CMENTARZA W ODLEGŁOŚCI DO 50 M
- GRANICA STREFY OCHRONY SANITARNEJ WOKÓŁ CMENTARZA W ODLEGŁOŚCI OD 50 M DO 150 M
- IB — GRANICA ZŁOŻA SUROWCÓW ILASTYCH CERAMIKI BUDOWLANEJ WRAZ Z NUMEREM I NAZWĄ ZŁOŻA
- GRANICA WARSZAWSKIEGO OBSZARU CHRONIONEGO KRAJOBRAZU
- AZP 59-63/45 — NUMERY AZP STANOWISKA ARCHEOLOGICZNEGO
- GRANICA UKŁADU URBANISTYCZNEGO MIASTA MILANÓWKA, WPISANEGO DO REJESTRU ZABYTKÓW
- KWATERY ZOLNIERZY AK I OFIAR OBOZÓW KONCENTRACYJNYCH POLEGLYCH W L. 1939-1945, WPISANE DO REJESTRU ZABYTKÓW

USTALENIA PLANÓW MIEJSCOWYCH OBOWIĄZUJĄCYCH POZA OBSZAREM PLANU

- LINIE ROZGRANICZAJĄCE I SYMBOLE PRZEZNACZENIA TERENÓW WYZNACZONE W PLANACH MIEJSCOWYCH OBOWIĄZUJĄCYCH POZA OBSZAREM PLANU
- NIEPRZEKRACZALNE LINIE ZABUDOWY POZA OBSZAREM PLANU
- GRANICA STREFY OCHRONY SANITARNEJ OD CMENTARZA – 150 M

Cały obszar planu położony jest w granicach nieudokumentowanego zbiornika wód podziemnych GZWP 2151 "Subniecka Warszawska - część centralna"

Projekt planu sporządzono w układzie współrzędnych płaskich prostokątnych PL-2000 pas 7.
Projekt planu sporządzono z wykorzystaniem urzędowej kopii mapy zasadniczej w postaci elektronicznej - wektorowej, pozyskanej z państwowego zasobu geodezyjnego i kartograficznego, wydanej przez starostę Grodziskiego

Tytuł opracowania	MIEJSCOWY PLAN ZAGOSPODAROWANIA PRZESTRZENNEGO TERENU CMENTARZA W REJONIE ULIC TELIGI I GOMBROWICZA
Sporządził	BURMISTRZ MIASTA MILANÓWKA Kościuszki 45 05–822 Milanówek
Opracował	KANON Spółka z o.o.
Zespół autorski	mgr inż.arch. Grzegorz Chojnacki - kierownik pracowni - upr. urb. nr 1626, mgr inż. Jacek Kaczmarek inż.Karolina Prokulewska - koordynator projektu mgr inż.Wiktoria Wiśniewska mgr inż. Paulina Bezubelis
Data	PAŹDZIERNIK 2025
Skala	1:1000
Rysunek	ZAŁĄCZNIK NR 1 DO UCHWAŁY RADY MIASTA MILANÓWKA Z DNIA, 2026 R.